



INFORME DE GESTIÓN 2023

FUNDACIÓN CAMINANDO HACIA LA LUZ - IPS

La **IPS FUNDACIÓN CAMINANDO HACIA LA LUZ**, es una institución sin ánimo de lucro, de carácter privado, que ofrece servicios de prevención, tratamiento e intervención no hospitalaria al consumidor de Sustancias Psicoactivas la cual cumple con los más altos estándares del sistema único de habilitación según resolución 3100 de 2019 emanada por el Ministerio de Salud y Protección Social.

NUESTRA MISIÓN: Somos una Fundación prestadora de servicios de salud, que brinda atención institucional no hospitalaria al consumidor de sustancias psicoactivas, atención ambulatoria, medicina general y psicología, orientados al mejoramiento de la calidad de vida de nuestros usuarios, mediante la implementación de un programa de atención integral, velando continuamente por la humanización en el servicio, a través de un equipo idóneo de profesionales especializados

NUESTRA VISIÓN: En el año 2025 seremos una fundación reconocida a nivel nacional como IPS, por la calidad en la prestación de sus servicios, por los aportes en el desarrollo de estrategias de prevención, tratamiento y mitigación del consumo de sustancias psicoactivas en el territorio colombiano.

NUESTRO OBJETIVO: Prestar servicios en salud a la población consumidora de sustancias psicoactivas y busca realizar acciones basadas en la evidencia para la promoción de la salud, la prevención primaria y secundaria del trastorno, el apoyo y seguimiento para la reincorporación socio familiar a través de un enfoque de desarrollo y recuperación de habilidades para la vida

PROYECTOS TERAPÉUTICOS ANUALES: La **IPS FUNDACIÓN CAMINANDO HACIA LA LUZ** a través de sus 22 años de trayectoria ha desarrollado diversas actividades de integración familiar y terapéutica como objetivo fundamental en la restauración social y de familias. Adicional, se maneja dentro del esquema de tratamiento terapéutico y según habilitación, las intervenciones individuales a pacientes por las diferentes áreas competentes (Psiquiatría, Medicinal General, Psicología, Trabajo Social, Terapéutica) para llevar a cabo su proceso de rehabilitación

- KMSVIAARBELAEZVEREDAELPLACERFINCAKYQKFUSAGASUGÁ CUNDINAMARCA

Web: www.fundacioncaminandohacialaluz.com©



[ips Fundacion Caminando hacia la luz](https://www.facebook.com/ipsFundacionCaminandohacialaluz)



[fchlluz@IPS](https://www.instagram.com/fchlluz@IPS)



[LLUZ](https://twitter.com/LLUZ)

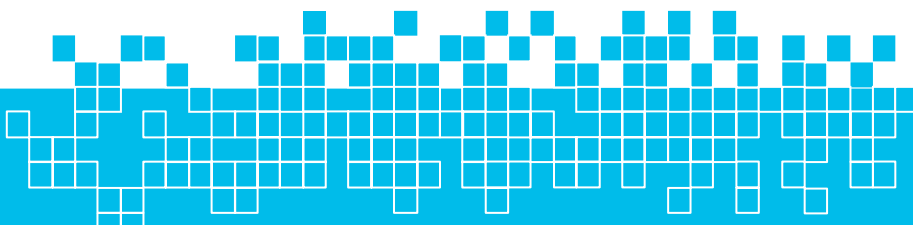

PRESENTACIÓN DE ESTADOS DE RESULTADOS Y EL BALANCE GENERAL

Se dio lectura a los estados financieros a 31 de diciembre 2023 y a manera de conclusión se estableció que:

Los ingresos correspondieron a **DOSCIENTOS TREINTA Y SEIS MILLONES SEISCIENTOS SETENTA Y TRES MIL CUATROCIENTOS CUARENTA PESOS CON TREINTA Y TRES CENTAVOS M/CTE (\$236.673.440,33)**

Los egresos a **DOSCIENTOS TREINTA MILLONES OCHOCIENTOS DOCE PESOS CON OCHENTA Y UN CENTAVOS (\$230.000.812.81)**

Lo que determina un excedente de **SEIS MILLONES SEISCIENTOS SETENTA Y DOS MIL SEISCIENTOS VEINTISIETE PESOS CON CINCUENTA Y DOS CENTAVOS (\$6.672.627.52)**

los cuáles serán reinvertidos totalmente en el año 2024, en adecuación, mantenimiento, pintura de la planta física de la sede de la fundación caminando hacia la luz.

CONTRATOS REALIZADOS: Durante el año 2023 no se llevaron a cabo contratos de servicios de salud.

SUBSIDIOS Y APORTES RECIBIDOS: La IPS Fundación Caminando hacia la Luz durante el año 2023 no contó con aportes recibidos de ninguna índole

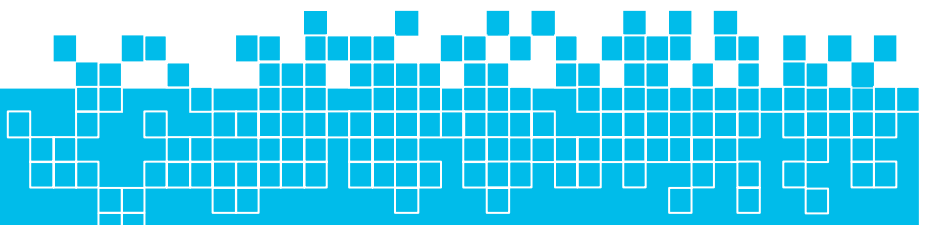

METAS LOGRADAS EN BENEFICIO DE LA COMUNIDAD BALANCE DE SERVICIO AÑO 2023

IPS FUNDACIÓN CAMINANDO HACIA LA LUZ

INGRESOS A TRATAMIENTO 2023

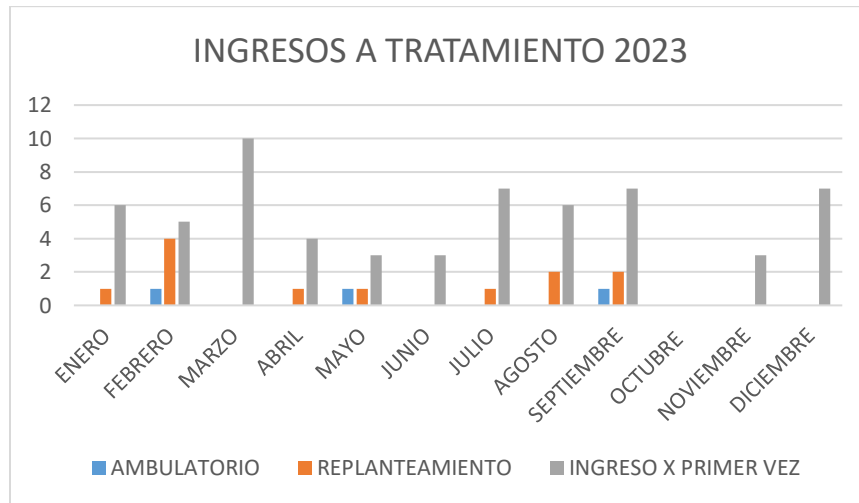

BALANCE DE SERVICIO 2023

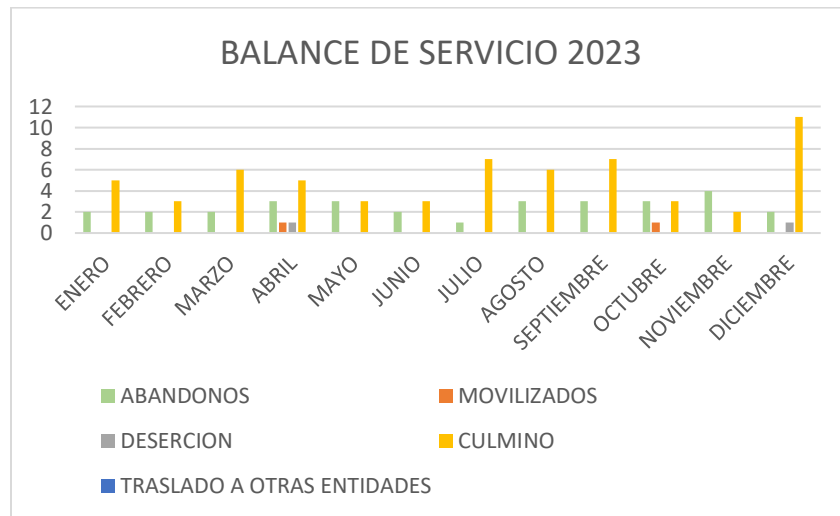

• **KM5VIAARBELAEZVEREDAELPLACERFINCAKYQKFUSAGASUGÁ CUNDINAMARCA**
 Web: www.fundacioncaminandohacialuz.com©



ips Fundacion Caminando hacia la luz



[fchlluz@IPS](https://www.instagram.com/fchlluz@IPS)



[LLUZ](https://twitter.com/LLUZ)

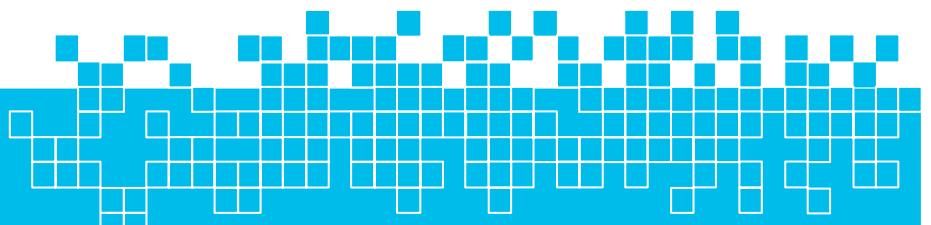

“EL FRACASO TIENE MIL EXCUSAS, EL ÉXITO NO REQUIERE EXPLICACIÓN”

Desde ya bienvenido a **LA IPS FUNDACIÓN CAMINANDO HACIA LA LUZ**, este programa no es hecho por el hombre, sino por la voluntad de Dios, soy exadicto reeducado, nací en Barranquilla el 27 de noviembre de 1963, proveniente de una humilde familia, ingresé en el mundo de las drogas a la edad de trece años por un sin número de problemas y episodios que marcaron mi vida. Durante mis ONCE años de adicción, recorrí por sendas oscuras, como la delincuencia, la cárcel, hospitales y casi la locura. Estando allí no me deba cuenta de lo valiosa que era mi vida, no le hallaba sentido a nada; ni mi familia, ni la escuela, ni la sociedad a mí me importaba.

Doy gracias a Dios y a aquella mujer que no perdió la fe, que soportó mucho daño que sin darme cuenta le hice, siempre estuvo hay dándome su amor y creyó en mi “mi madre”.

El gran sueño de mi vida era crear una comunidad terapéutica y doy gracias al señor, que ha hecho cumplir mi sueño y a mis hijos y a mi esposa Lily Esperanza Rodríguez y por apoyarme en este gran reto.

El proyecto terapéutico y reeducativo **IPS FUNDACION CAMINANDO HACIA LA LUZ**, inspirado por la gran necesidad de dar respuesta a la problemática de la farmacodependencia y el caos del drogadicto y creyendo en la capacidad de recuperación existentes, te invitamos a descubrir la vida, a descubrirte a ti mismo, la vida es un don, tómalo, ábrelo, aprécialo, úsalo y disfrútalo. La vida te privilegia dándote un espacio para la reflexión y el cambio. Es ahora el momento de viajar a bordo de ti mismo, y es el momento de darle sentido a tu existencia y descubrir el gran deseo de tu corazón. Tendrás la vivencia de un mundo de felicidad cuya existencia que jamás te había parecido posible, vas a conquistar con tu propios esfuerzo y dedicación una vida de libertad, de paz de felicidad, de éxito y serenidad, no hay comparación con la vida pasada.

Con amor

Elías José Salcedo
Director Fundador

• KMSVIAARBELAEZVEREDAELPLACERFINCAKYQKFUSAGASUGÁ CUNDINAMARCA

Web: www.fundacioncaminandohacialuz.com©



ips Fundacion Caminando hacia la luz



fchlluz@IPS



[LLUZ](#)

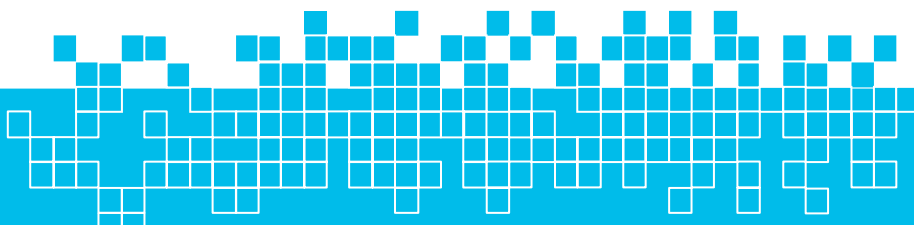

REPRESENTANTE LEGAL

La Doctora **LILY ESPERANZA RODRIGUEZ JIMENEZ - PSICOLOGA** egresada de la Universidad Antonio Nariño especialista en adicciones de la universidad Luis Amigo de Bogotá y miembro del colegio Colombiano de Sicólogos es la representante legal de la **IPS Fundación Caminando Hacia La Luz** una profesional con más de 22 años de experiencia en el ejercicio intervención y atención a pacientes y familias, ponente de simposios en diferentes universidades , conferencista , entrevistada en distintos programas de televisión ,ha escrito artículos sobre adicciones en prensa , ha trabajado en distintos departamentos del orden nacional entre ellos Córdoba , Tolima , Cundinamarca, Boyacá, Norte de Santander , Santander , Casanare , Antioquia , Sucre y Atlántico liderando la conformación de redes departamentales de prevención del consumo de sustancias sicoactivas, aspectos los cuales han hecho que nuestra fundación se posicione como una institución seria de buen prestigio a nivel nacional y se destaque por su profesionalismo y experiencias en el manejo de las adicciones.

Atentamente,

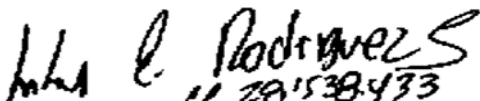

DRA. LILI ESPERANZA RODRIGUEZ JIMENEZ

Directora Departamento Clínico / Representante Legal

Psicóloga Especialista en Adicciones

IPS Fundación Caminando Hacia La Luz

- KM5VIAARBELAEZVEREDAELPLACERFINCAKYQKFUSAGASUGÁ CUNDINAMARCA

Web: www.fundacioncaminandohacialuz.com©



ips Fundacion Caminando hacia la luz



[fchlluz@IPS](https://www.instagram.com/fchlluz@IPS)



[LLUZ](https://twitter.com/LLUZ)

